Fonwood's Weekly Word

JANUARY 23RD, 2023

OUR MISSION STATEMENT

Our **Mission** is to address the needs of the whole child by enhancing their social emotional, cognitive, physical, and creative development, in a safe, nurturing academic and socio-emotional environment.

Vision Statement To develop productive students who are prepared for college and beyond.

Email: SBURKHAL@houstonisd.og
Location: 9709 Mesa Drive, Houston, TX, USA
Phone: (713) 633-0781
Facebook: facebook.com/fonwood.ecc
Twitter: @FonwoodECC

We're in the 20th Week of school, and we're gearing up on the 90th Day of School! / ¡Estamos en la semana número 20 de clases y nos estamos preparando para el día número 90 de clases!

WE are in our **20th Week of School**, and coming up to the **90th Day of School**! Time flies when you are having fun learning at Fonwood ECC!

¡**ESTAMOS** en nuestra **vigésima semana** de clases y nos acercamos al **día 90 de clases**! ¡El tiempo vuela cuando te diviertes aprendiendo en Fonwood ECC!

CELEBRATING THE 90TH DAY OF SCHOOL

CELEBRANDO EL 90 DÍA DE CLASES

WOW!!! Can you all believe that we are celebrating the **90th Day of School on Thursday, January 26th???!!!** Our Tiger Cubs can come dressed up in their **COOL** 90's Attire. We can't wait to see who has that TLC, Backstreet Boys, Nirvana, Spice Girls, and Boyz II Men Looks!!!

¡¡¡GUAU!!! ¿Pueden todos creer que estamos celebrando el **90th día de clases el jueves 26 de enero**? Nuestros Tiger Cubs pueden venir vestidos con su atuendo **COOL** 90's. ¡¡¡No podemos esperar a ver quién tiene ese aspecto de TLC, Backstreet Boys, Nirvana, Spice Girls y Boyz II Men!!!

100TH DAY OF SCHOOL PARENT DONATION REQUEST

SOLICITUD DE DONACIÓN DE LOS PADRES PARA EL DÍA 100 DE LA ESCUELA

We are celebrating the **100th Day of School on Thursday, February 9th**, we are asking for donations from each family. Please refer to the attached list to find the needed item next to your child's teacher's name. All items are needed by **Tuesday, January 31st.** Thank you in advance for your help in making this a successful event for our Tiger Cubs!

Estamos celebrando el **día número 100 de clases el jueves 9 de febrero**, estamos pidiendo donaciones de cada familia. Consulte la lista adjunta para encontrar el artículo necesario junto al nombre del maestro de su hijo. Todos los artículos se necesitan antes del **martes 31 de enero**. ¡Gracias de antemano por su ayuda para hacer de este un evento exitoso para nuestros Tiger Cubs!

100th Day of School Parent Request Letter.pdf

Download
102.3 KB

PARENT LEADERSHIP ACADEMY

ACADEMIA DE LIDERAZGO DE PADRES

This academy will be for 30 parents/caregivers from North Forest High School and feeder campuses. This academy is designed to train and develop parents/caregivers to be able to advocate and identify resources and issues affecting their student's academic, social, emotional, and success in HISD. Please read the attached flyer for more information.

Esta academia será para 30 padres/cuidadores de North Forest High School y campus secundarios. Esta academia está diseñada para capacitar y desarrollar a los padres/cuidadores para que puedan defender e identificar los recursos y los problemas que afectan el éxito académico, social, emocional y el éxito de sus estudiantes en HISD. Lea el folleto adjunto para obtener más información.

Parent Leadership Academy Registration Form 2023 (1).pdf

Download
205.5 KB

January Parent Training – Autism

Capacitación para padres de enero: autismo

HISD is sponsoring trainings that will provide resources and materials, opportunities to collaborate with experts on critical topics related to Autism, and networking with parents and teachers. Please read the attached flyer for more information.

HISD está patrocinando capacitaciones que proporcionarán recursos y materiales, oportunidades para colaborar con expertos en temas críticos relacionados con el autismo y establecer contactos con padres y maestros. Lea el folleto adjunto para obtener más información.

ISSA grant January_parent_training_flyer.pdf

Download
154.6 KB

CIRCLE ASSESSMENT TIME IS HERE!

¡EL TIEMPO DE EVALUACIÓN DEL CÍRCULO ESTÁ AQUÍ!

Beginning on, **Monday, January 9th through Friday, February 10th** we will administer the CIRCLE Assessment to our Tiger Cubs. This is the **Middle-of-the-Year (MOY) Assessment** to help guide and track our academic instruction to better prepare us in providing our students a quality education for Kindergarten and beyond.

PLEASE make sure that our Tiger Cubs have a **BLISSFUL** night's rest and are at school **PROMPTLY** at 7:30 a.m. for their breakfast, **THANK YOU**!!!

A partir del **lunes 9 de enero hasta el viernes 10 de febrero** administraremos la evaluación CIRCLE a nuestros Tiger Cubs. Esta es la **Evaluación de mitad de año (MOY)** para ayudar a guiar y rastrear nuestra instrucción académica para prepararnos mejor para brindar a nuestros estudiantes una educación de calidad para el jardín de infantes y más allá.

POR FAVOR, asegúrese de que nuestros Tiger Cubs tengan una noche de descanso **FELIZ** y estén en la escuela **PRONTO** a las 7:30 a. m. para su desayuno, ¡**GRACIAS**!

Circle PROGRESS MONITORING

AN IMPORTANT WORD FROM OUR PRINCIPAL

UNA PALABRA IMPORTANTE DE NUESTRA PRINCIPAL

Please click for an important message from our Principal, Ms. Burkhalter.

Haga clic para ver un mensaje importante de nuestra directora, la Sra. Burkhalter.

A WORD FROM OUR PRINCIPAL

ATTENDANCE MATTERS!!!

LA ASISTENCIA ES IMPORTANTE!!!

Parents, Pre-Kindergarten is **THE** most critical grade-level for your child! It provides the **NEEDED** academic and social emotional foundation for them to be successful throughout their school years. **ATTENDANCE** is **ABSOLUTELY** one of the **MAJOR** factors in helping to get our students to that point. Please watch the video below about the importance of making sure that your child is where they need to be... at **SCHOOL** everyday!!!

¡Padres, Pre-Kindergarten es **EL** nivel de grado más crítico para su hijo! Proporciona la base académica y socioemocional **NECESARIA** para que tengan éxito a lo largo de sus años escolares. **LA ASISTENCIA** es **ABSOLUTAMENTE** uno de los factores **PRINCIPALES** para ayudar a que nuestros estudiantes lleguen a ese punto. Mire el video a continuación sobre la importancia de asegurarse de que su hijo esté donde debe estar... ¡en la **ESCUELA** todos los días!

JANUARY ATTENDANCE INCENTIVE FOR PARENTS

INCENTIVO DE ASISTENCIA DE ENERO PARA PADRES

This month's **Attendance Incentive for Parents** will be a **$50 GIFT CARD!** Who wouldn't **LOVE** a Gift Card??? We can't wait to see who's parent will take one home for having their child at school! Parents will be eligible if your child has less than **2 absences** for the month of **January**.

¡El **incentivo de asistencia de este mes para padres** será una **TARJETA DE REGALO DE $50**! ¿A quién no le encantaría una tarjeta de regalo? ¡Estamos ansiosos por ver quién de los padres se llevará uno a casa por tener a su hijo en la escuela! Los padres serán elegibles si su hijo tiene menos de **2 ausencias** durante el mes de **enero**.

JANUARY ATTENDANCE INCENTIVE FOR STUDENTS

INCENTIVO DE ASISTENCIA DE ENERO PARA ESTUDIANTES

This month's Attendance Incentive will be a **NEW YEAR'S DANCE PARTY with the Principal** for **EVERY** Tiger Cub that comes to school **EVERY DAY** with the **PRINCIPAL**! We can't wait to see how many students will be apart of the **FABULOUS** event with Ms. Burkhalter!!!

¡El incentivo de asistencia de este mes será una **FIESTA DE BAILE DE AÑO NUEVO** con la **directora** para **CADA** Tiger Cub que venga a la escuela **TODOS LOS DÍAS** con la **DIRECTORA**! ¡No podemos esperar a ver cuántos estudiantes serán parte del evento **FABULOSO** con la Sra. Burkhalter!

SCHOOL OF CHOICE

escuela de elección

HISD invites you to attend one of these **School of Choice Fairs** now available to our Fonwood School Family Members to learn about furthering your child's academic journey. Please read the flyer below for more information.

HISD lo invita a asistir a una de estas **Ferias de la Escuela de Elección** ahora disponibles para los Miembros de la Familia de la Escuela Fonwood para obtener información sobre cómo avanzar en el camino académico de su hijo. Lea el folleto a continuación para obtener más información.

JOIN US!

HOUSTON INDEPENDENT SCHOOL DISTRICT

School Choice Fairs

Saturdays, 9 a.m. - Noon

11/12/22 • 12/10/22 • 01/21/23 • 01/28/23

School Choice invites you to visit with us to learn about HISD choice schools and the programs they offer: Fine Arts, Foreign Language, Montessori, S.T.E.M. & S.T.E.A.M., Single-Gender College Preparatory, and Vanguard. Additionally, HISD has other choice school options to learn about, including Boundary Option, Career/Technology Education (CTE), Dual Language, International Baccalaureate (IB), Prekindergarten (pre-K), and more.

SCHOOL CHOICE FAIRS INCLUDE:

- Information in both English and Spanish
- Application lab for assistance in applying
- Campus representatives to ask about their school's choice programs
- District-level representatives to ask about qualifications and supports – departments represented include:
  - Early Childhood (Pre-K)
  - Gifted & Talented (Vanguard)
  - Multilingual (Dual Language, ESL, Bilingual, Immersion)
  - Special Education Services

SATURDAY FAIR DATES AND LOCATIONS:

Phase 1 Fairs : (All from 9:00 a.m. to Noon)

- 11/12/22 - Austin High School
- 12/10/22 - Worthing High School
- 01/21/23 - Heights High School
- 01/28/23 - Westside High School

IMPORTANT DATES:

- K-12 Phase 1:
  December 14, 2022 – February 2, 2023
- K-12 Phase 2:
  April 5, 2023 – June 15, 2023

HISD | School Choice
HUNDREDS OF OPTIONS. ONE APPLICATION.

For more information, contact us!

ChooseHISD.org | SchoolChoice@houstonisd.org | 713-556-6734

¡NO FALTE!

DISTRITO ESCOLAR INDEPENDIENTE DE HOUSTON

Ferias de Opciones Escolares

Sábados, de 9 a.m. al mediodía

11/12/22 • 12/10/22 • 01/21/23 • 01/28/23

Opciones Escolares lo invita a visitarnos para informarse sobre los programas optativos que ofrece HISD: bellas artes, idiomas, S.T.E.M. y S.T.E.A.M., escuelas preuniversitarias diferenciadas por sexo, Montessori y Vanguard. Además, HISD brinda otras opciones como escuelas vecinales opcionales, Educación Vocacional y Técnica (CTE), Doble Vía, Bachillerato Internacional (IB), prekínder (PreK) y más.

LAS FERIAS DE OPCIONES ESCOLARES OFRECEN:

- Información en inglés y en español
- Taller de ayuda para llenar las solicitudes
- Representantes de las escuelas a quienes hacer preguntas sobre los programas
- Representantes del distrito para contestar preguntas sobre requisitos y apoyos en materia de:
  - Primera Infancia (PreK)
  - Dotados y Talentosos (Vanguard)
  - Multilingüe (Doble Vía, ESL, Inmersión Bilingüe)
  - Servicios de Educación Especial

SITIOS Y HORARIO DE LAS FERIAS:

Ferias de la Fase I:
(Todas de 9:00 a.m. al mediodía)

- 11/12/22 - Preparatoria Austin
- 12/10/22 - Preparatoria Worthing
- 01/21/23 - Preparatoria Heights
- 01/28/23 - Preparatoria Westside

FECHAS IMPORTANTES:

- Fase I, K-12:
  14 de diciembre de 2022 – 2 de febrero de 2023
- Fase II, K-12:
  5 de abril de 2023 – 15 de junio de 2023

HISD | School Choice
HUNDREDS OF OPTIONS. ONE APPLICATION.

¿Más información? ¡Contáctenos!

ChooseHISD.org | SchoolChoice@houstonisd.org | 713-556-6734

SIGN UP FOR VIPS N-O-W!!!

Fieldtrip time is quickly approaching! To be able to go on fieldtrips with your child or volunteer to assist with campus activities, you **MUST** sign up to be a **VIPS** approved Volunteer! Please click the link to access the information.

¡La hora de la excursión se acerca rápidamente! Para poder ir de excursión con su hijo o ser voluntario para ayudar con las actividades del campus, ¡**DEBE** inscribirse para ser un voluntario aprobado por **VIPS**! Por favor, haga clic en el enlace para acceder a la información.

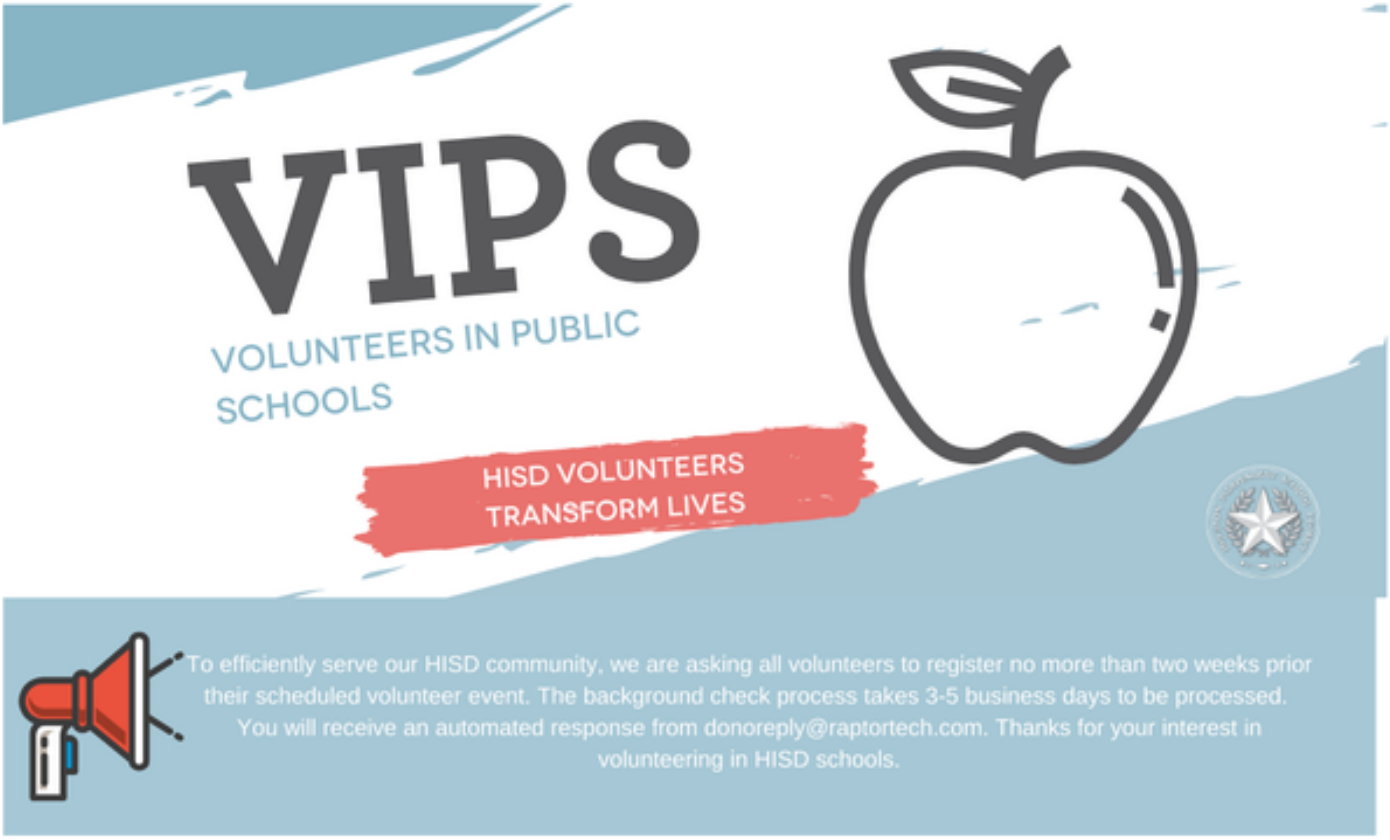

VIPS Volunteer Orientation Training

houstonisdpsd.org

NEW THEME ALERT!!!

ALERTA DE NUEVO TEMA!!!

Each week our Tiger Cubs will have a **NEW** theme to focus on academically and socially. Look below to **CLICK** on the picture to see what you can do to support their learning engagement at home!

Cada semana, nuestros Tiger Cubs tendrán un **NUEVO** tema en el que enfocarse académica y socialmente. ¡Mire a continuación para **HACER CLIC** en la imagen para ver qué puede hacer para

apoyar su compromiso de aprendizaje en casa!

Saavas Link

To learn more about this weeks theme, click the picture above.
Para obtener más información sobre el tema de esta semana, haga clic en la imagen de arriba.

PARENT ONLINE ACADEMIC RESOURCES

RECURSOS ACADÉMICOS EN LÍNEA PARA PADRES

Please click the links below to access the Parent Online Resources for your child's additional academic support for home use in English and Spanish.

Online Resouces for Families_English.pdf

Download
336.2 KB

Online Resources for Families_Spanish.pdf

Download
397.0 KB

READY ROSIE AT HOME / LISTO ROSIE EN CASA

READY ROSIE PDF LINK

Please **CLICK** the **Ready Rosie PDF** to get information about how you will access the app. Your child's teacher will send you an invitation to connect to Ready Rosie through Class Dojo. Once connected, you will learn more about how to support your child with their **Literacy and Math Homework (Letter Recognition, Syllabication, Rhyming, Alliteration, Counting , One-to-One Correspondence, Patterning etc.)** through a bank of educational videos.

HAGA CLIC en el **PDF Ready Rosie** para obtener información sobre cómo accederá a la aplicación. El maestro de su hijo le enviará una invitación para conectarse con Ready Rosie a través de Class Dojo. Una vez conectado, aprenderá más sobre cómo ayudar a su hijo con su **tarea de alfabetización y matemáticas (reconocimiento de letras, sílabas, rimas, aliteraciones, conteo, correspondencia uno a uno, patrones, etc.)** a través de un banco de videos educativos.

RegistrationFlyer_TeacherInvite-ENGLISH.pdf

Download
872.8 KB

RegistrationFlyer_TeacherInvite-SPANISH.pdf

Download
1.0 MB

BIRTHDAY MARQUEE SCHOOL FUNRAISER

RECAUDACIÓN DE FONDOS DE LA ESCUELA MARQUEE DE CUMPLEAÑOS

Parents, if you want to give your child a public **"BIRTHDAY SHOUTOUT"** for **ALL** to **CELEBRATE**, you can purchase space on the School's Marquee Sign for **$10.00**. Who doesn't like to see their names in lights, so let's make it happen! Come to the Front Office to get your child on the list **TODAY**!!!

Padres, si quieren darle a su hijo un **"SALTO DE CUMPLEAÑOS"** público para que **TODOS CELEBREN**, pueden comprar un espacio en el letrero de la marquesina de la escuela por **$10.00**. ¿A quién no le gusta ver sus nombres en luces? ¡Hagámoslo realidad! ¡Venga a la oficina principal para incluir a su hijo en la lista **HOY**!

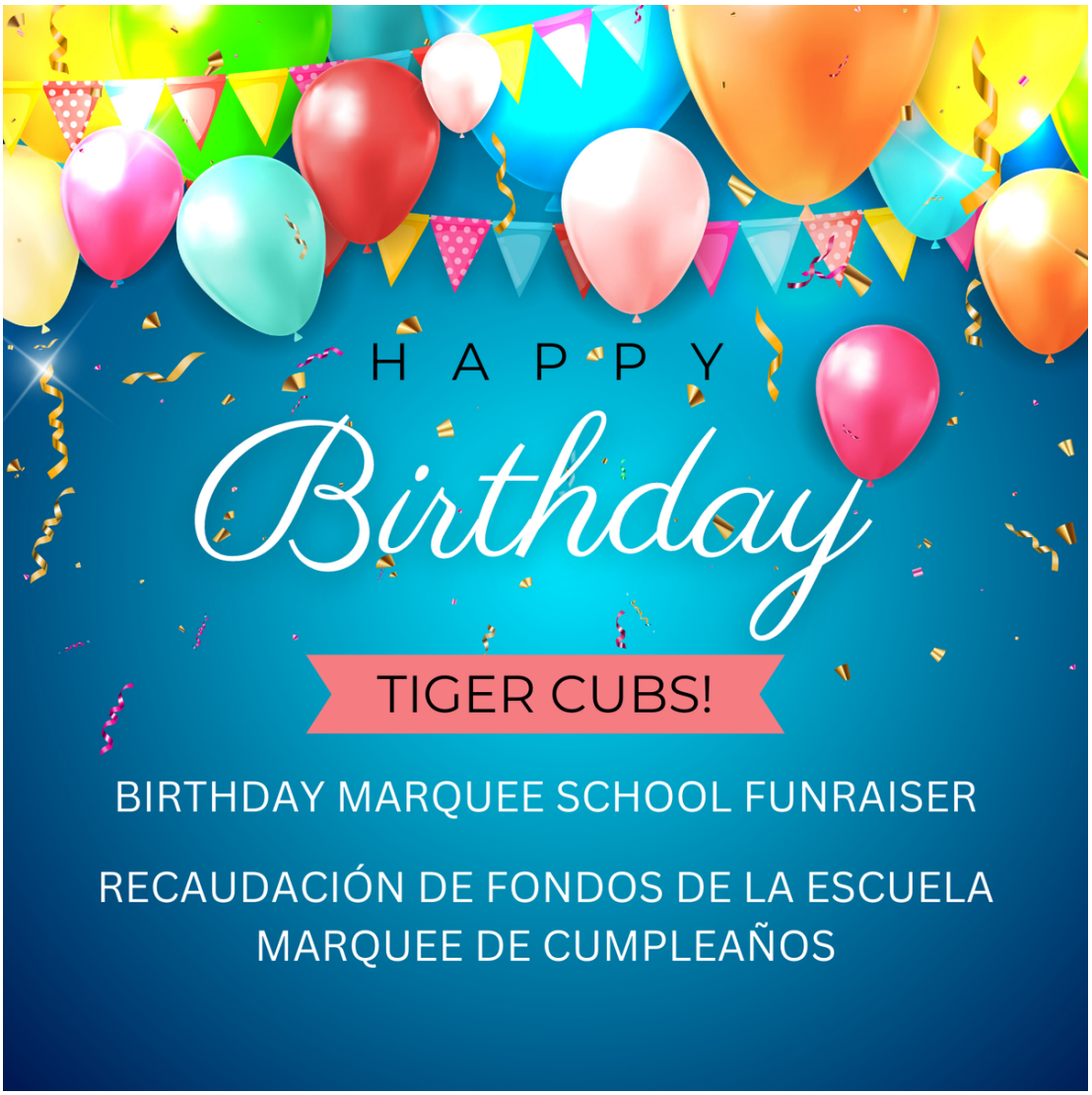

WALKER DISMISSAL

SALIDA DEL CAMINANTE

Walkers **TRANSITION** to Car Rider Area after **3:15 P.M.** Parents should **REMAIN** in their cars after that time to pick-up their child.

Thank You!

Caminantes **TRANSICIÓN** al área de pasajeros en automóvil después de las **3:15 p.m.** Los padres deben **PERMANECER** en sus automóviles después de esa hora para recoger a su hijo.

¡Gracias!

TARDY BINDER SIGN-IN

INICIAR SESIÓN EN LA CARPETA DE TARDANZAS

Parents, if you bring your child to school after **8:00 a.m.** you **MUST** sign the **"Tardy Binder"** located at the Front Desk. It is imperative to have our Tiger Cubs to school on time and in attendance **EVERYDAY**!

Padres, si traen a su hijo a la escuela después de las **8:00 a. m.**, **DEBEN** firmar la "Carpeta de tardanzas" que se encuentra en la recepción. ¡Es imperativo que nuestros Tiger Cubs lleguen a la escuela a tiempo y con asistencia **TODOS LOS DÍAS**!

STUDENTS' BACKPACK INFORMATION

INFORMACIÓN DE LA MOCHILA DE LOS ALUMNOS

Parents and Friends, **PLEASE** make sure that your child has their School issued backpack with them daily.

Thank You!

Padres y amigos, **POR FAVOR**, asegúrese de que su hijo tenga su mochila escolar con ellos todos los días.

¡Gracias!

CONNECT TO SCHOOL DOJO

CONECTARSE A CLASE DOJO

Don't forget to connect to the School Dojo App, this how our teachers will be able to communicate with you informing you about your child's day through text and photos. If you have any questions or need any assistance please contact your child's

teacher. Click the link below to connect with our school on School Dojo.

https://www.classdojo.com/invite/?s=579f9f9e5d0de0475a35028d
Please open the attachment for additional information on how to access Class Dojo.

No olvide conectarse a la aplicación Class Dojo, así nuestros maestros podrán comunicarse con usted informándole sobre el día de su hijo a través de texto y fotos. Si tiene alguna pregunta o necesita ayuda, comuníquese con el maestro de su hijo. Haga clic en el siguiente enlace para conectarse con nuestra escuela en School Dojo.
https://www.classdojo.com/invite/?s=579f9f9e5d0de0475a35028d
Abra el archivo adjunto para obtener información sobre cómo acceder a Class Dojo.

School Dojo Parent Code.pdf

Download
119.5 KB

IMPORTANT CAR RIDERS DISMISSAL PROCEDURES

PROCEDIMIENTOS IMPORTANTES PARA LA SALIDA DE LOS PASAJEROS EN AUTOMÓVIL

REMEMBER, **SAFETY** is **FIRST** for our Tiger Cubs, so be patient during dismissal and know that we will do our **BEST** to make it go smoothly as possible. If your child is labeled as a *"Car Rider"* you **MUST** remain in your vehicle at all times with your **CAR TAG** visible for Staff Members to retrieve your child in a timely fashion (If you **DO NOT** have the Car Tag, you **MUST** exit the car line and go to the Front Office for a temporary one).

WE THANK YOU!

RECUERDE, LA SEGURIDAD es **LO PRIMERO p**ara nuestros Tiger Cubs, así que tenga paciencia durante el despido y sepa que haremos todo lo posible para que todo transcurra sin problemas. Si su hijo está etiquetado como "Auto Rider", **DEBE** permanecer en su vehículo en todo momento con su **CAR TAG v**isible para que los miembros del personal puedan recuperar a su hijo de manera oportuna (si **NO** tiene la Car Tag, **DEBE** salir del línea de automóvil y diríjase a la recepción para obtener uno temporal).

¡TE AGRADECEMOS!

CALENDAR

FRIENDS & FAMILY Monthly Calendar

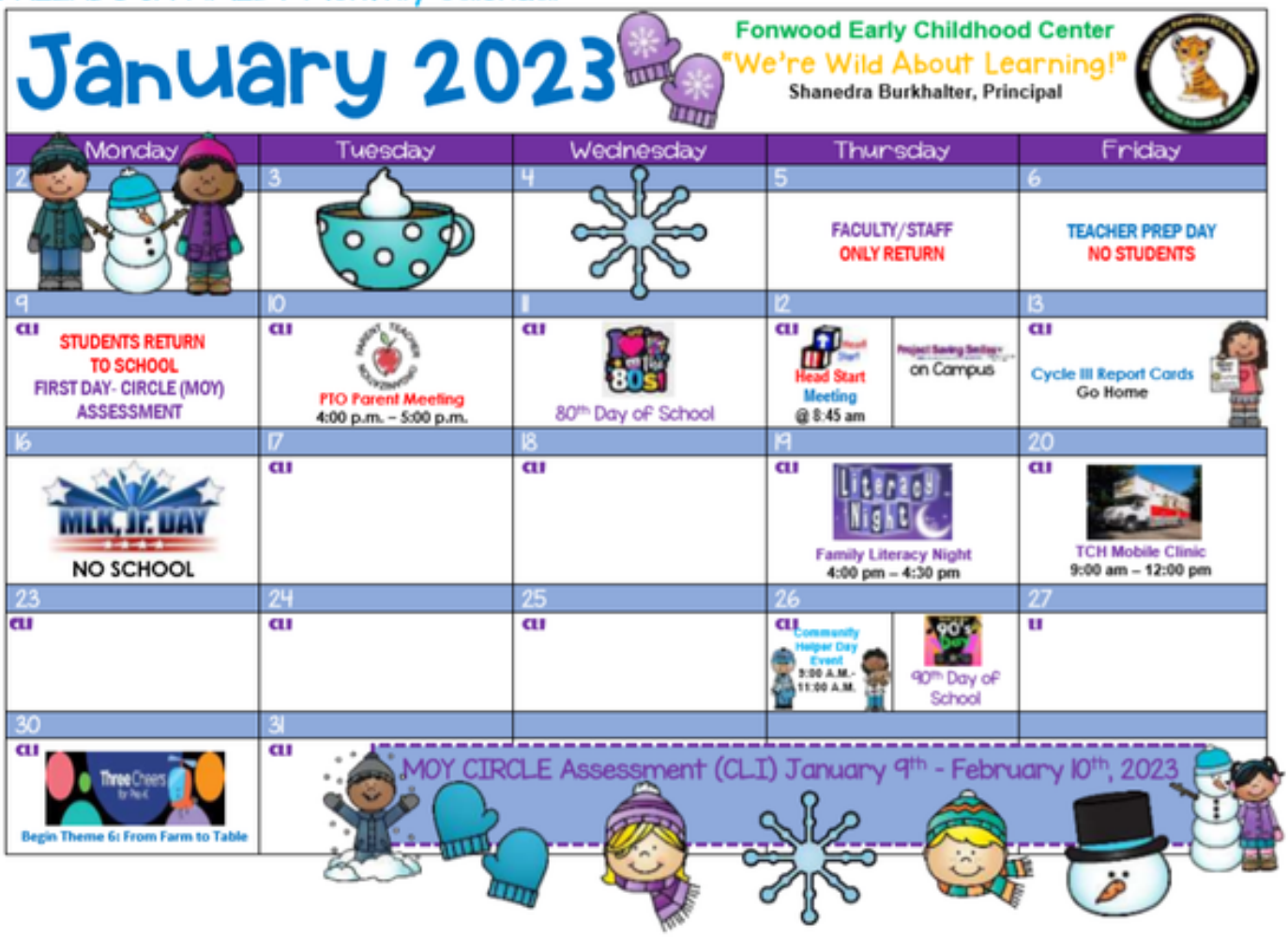

January Calendar 2023 (Friends and Family).pdf

Download

254.5 KB

JANUARY HIGHLIGHTS

DESTACADOS DE ENERO

- JAN. 9: Students Return to School
- JAN. 9: First Day of the MOY CIRCLE Assessment
- JAN. 10: PTO Parent Meeting
- JAN. 11: 80TH Day of School Celebration
- JAN. 12: Head Start Parent Meeting
- JAN. 12: Project Saving Smiles
- JAN. 13: Report Cards Go Home
- JAN. 16: Dr. Martin Luther King, Jr. Day **(NO SCHOOL)**
- JAN. 19: Literacy Night Event
- JAN. 20: Texas Children's Hospital Mobile Clinic
- JAN. 26: Community Helper Day Event
- JAN. 26: 90TH Day of School Celebration

CHANGE OF CLOTHING FOR OUR TIGER CUBS

CAMBIO DE ROPA PARA NUESTROS Cachorros de tigre

We know that our students are potty-trained, but unexpected accidents happen from time-to-time. Students will need a change of clothing (e.g., underwear, pants, shirts skirts/shorts/skorts, and

socks) in a Ziplock Bag, labeled with your child's name. The items will be kept in students' cubbies in the classroom.

Sabemos que nuestros estudiantes están entrenados para ir al baño, pero de vez en cuando ocurren accidentes inesperados. Los estudiantes necesitarán una muda de ropa (por ejemplo, ropa interior, pantalones, camisas, faldas, pantalones cortos, pantalones cortos y calcetines) en una bolsa Ziplock, etiquetada con el nombre de su hijo. Los artículos se guardarán en los cubículos de los estudiantes en el aula.

SAFETY FOR CAR RIDERS

SEGURIDAD PARA LOS CONDUCTORES

Parents and Friends, please be mindful of the **SAFETY** of your child. **PLEASE**, do **NOT** drop students off on the sidewalk on the right side when entering the driveway. **ALL** students will be escorted from the car by one of the Fonwood Staff members at the designated **Drop-Off Car Riders Area**, Thank You!

Padres y amigos, tengan en cuenta la **SEGURIDAD** de su hijo. **POR FAVOR**, **NO** deje a los estudiantes en la acera del lado derecho al ingresar a la entrada. **TODOS** los estudiantes serán escoltados desde el automóvil por uno de los miembros del personal de Fonwood en el área designada para dejar a los **pasajeros del automóvil**. ¡Gracias!

REST TIME FOR STUDENTS!!!

TIEMPO DE DESCANSO PARA LOS ESTUDIANTES!!!

ATTENTION FONWOOD FAMILIES!!!
You may send a small blanket if you choose to for rest time for your child.
Thank You!

¡¡¡ATENCIÓN FAMILIAS FONWOOD!!!
Si lo desea, puede enviar una manta pequeña para que su hijo descanse.
¡Gracias!

NO OPEN-TOE SHOES ARE ALLOWED!

¡NO SE PERMITEN ZAPATOS ABIERTOS!

For the safety of our students, **NO** open-toe shoes are allowed *(CROCS, sandals and flip-flops).* **PLEASE**, send your child to school in closed-toe shoes *(e.g. tennis shoes, loafers, etc.)!*

Para la seguridad de nuestros estudiantes, **NO** se permiten zapatos abiertos (CROCS, sandalias y chanclas). **POR FAVOR**, envíe a su hijo a la escuela con zapatos cerrados (por ejemplo, tenis, mocasines, etc.).

EARLY STUDENT PICK-UP

RECOGIDA TEMPRANA DEL ESTUDIANTE

If you need to pick up your child before dismissal, it is imperative to inform the Front Office **NO** later than 12:30 p.m.

Thank you in advance!

Si necesita recoger a su hijo antes de la salida, es imperativo informar a la oficina principal **NO** después de las 12:30 p.m.

¡Gracias de antemano!

OUR COMMITMENT TO PROVIDE A SAFE ENVIRONMENT

NUESTRO COMPROMISO DE PROPORCIONAR UN ENTORNO SEGURO

We have District Mandated safety procedures in place in all HISD schools, buildings and buses. Masks are **OPTIONAL** for students, staff and essential visitors. There are Hand Sanitizing Stations located in various areas of the school and in all classrooms. No water fountains will be used, HISD Food Services will provide bottle water for students.

Contamos con procedimientos de seguridad exigidos por el Distrito en todas las escuelas, edificios y autobuses de HISD. Las máscaras son **OPCIONALES** para estudiantes, personal y visitantes esenciales. Hay estaciones de desinfección de manos ubicadas en varias áreas de la escuela y en todas las aulas. No se utilizarán fuentes de agua, los Servicios de Alimentos de HISD proporcionarán agua embotellada a los estudiantes.

Flora Henry-Smith, M.Ed
Flora is using Smore to create beautiful newsletters